

DINAMO STUDIO

Erick Ledezma Fernández



[EN] Olest odit quis doluptatia ea-
quam, audis que cus, exceperum
volut pa nam earum fugia sitat-
ur am sin pellaut laccae doleste
ius exeribusant harum nissuntis
as re, si cum con consendel inim
repudam id ut venihil inctae sum
venimperchil id que inctatio dolut-
tet volorib ustiis ut aut ad quodige
nduntio ratiand igenisit auditem
aut hicienti odi doluptatem qui
temporio. Equo quae. Roreictus ex
expliat iisquo omnit harum arum
reritat et aliqui ut odit et lit ipsunt
laborer itionse poritiur (500 cce)

[DE] Nusam quo to dolupta nis ra
qui debis il esto es velitaerum co-
nes eaquas aborro blaut et molup-
ta vollesequi ressitatem quo tem
quid quia nossi voluptatur? Quia
doluptas doloreptas entem ium
utatum labor si as quam quibus si-
tate est hil magnatur aspe nam eos
delenisit, ipitatum ut ligenimus aut
ute sereptatis duciet facea serunt
fuga. Quibusam dest venihiliqui
commole cabores tiissit et remos
qui berspit ea nonsent ustoribust,
sitatur, ex exerioria apelita atios
et magnimp oribeatent aut eaqui
suntiorro dolore videliquis et es-
tium ut erum aborate moluptati-
um ullitiam quidiam nos (600 cce)

[FR] Sum facerch illitatus exerum
a desectorem rerum quiae enissi
corem inis dolora ipsum dolecti-
um estrum venim que esti corio
voloreius re pa quis et demolor
eperatquae magnatiore doluptat
aut et odi alit, nonsend usanis ali-
tam ant molum voloreperest que
nes prempor ecumquata volorepre
as quosam, quis sus as dolor se-
quiat quam incte liquos modi tem
nonseni maiossi ate dolupta tiaspi-
cat. Rionsec totate eos as dolorem
facerib eribus ditam aut dolorum,
sus saercit haribus a et et liciliquat
et et quiates trundi dis dolorrupat
re quaspitium, (600 cce)

Técnico en Construcción por la
Universidad de Costa Rica, 1992 y
Licenciado en Arquitectura por la
Universidad Central, 2004. En 2008
crea Dinamo Studio en conjunto con
el Arquitecto Marco Avila. Ha partici-
pado en las Bienales del Colegio
de Arquitectos de Costa Rica, reci-
biendo Mención de Honor del Gran
Premio Metalco en el año 2006.
Su objetivo al diseñar es que la
suma de una arquitectura práctica
y un proceso de construcción eficient-
e, den como resultado un proyec-
to funcional, estable, estético y
sostenible, capaz de adecuarse a
las expectativas del habitante y a
su entorno.

www.dinamostudio.com





West elevation

North elevation

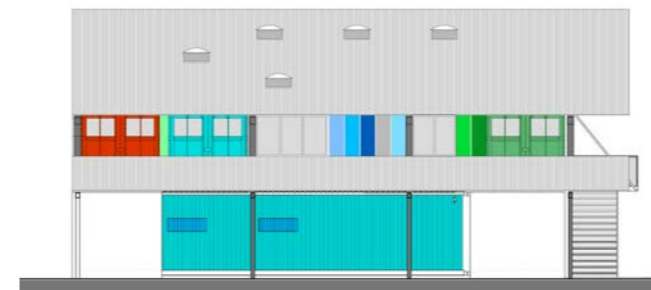

West elevation

South elevation

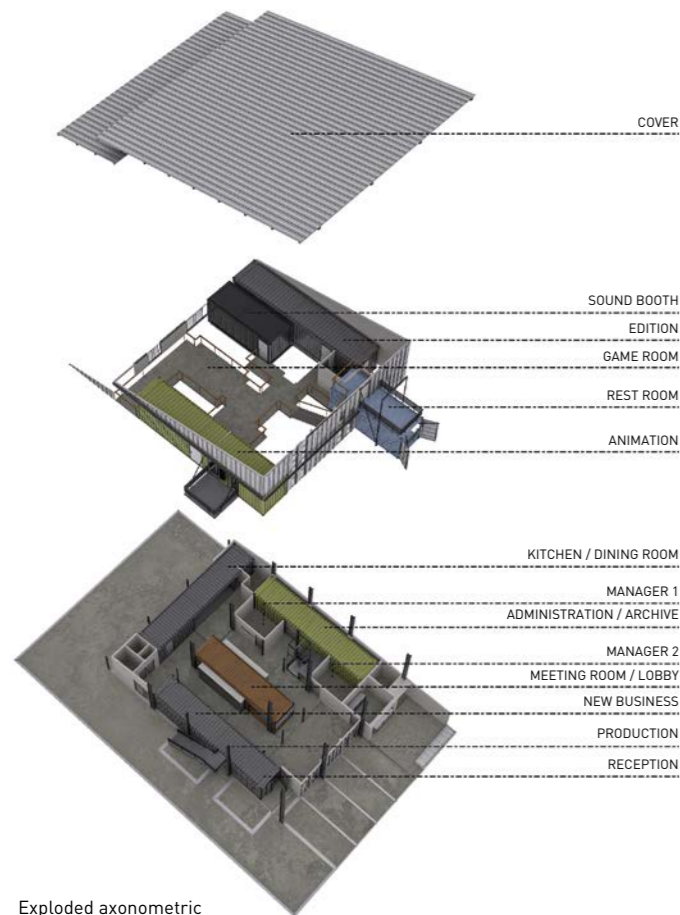

Exploded axonometric

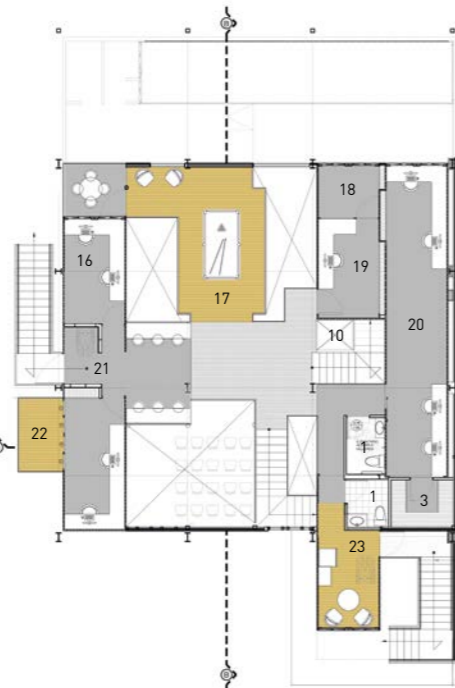
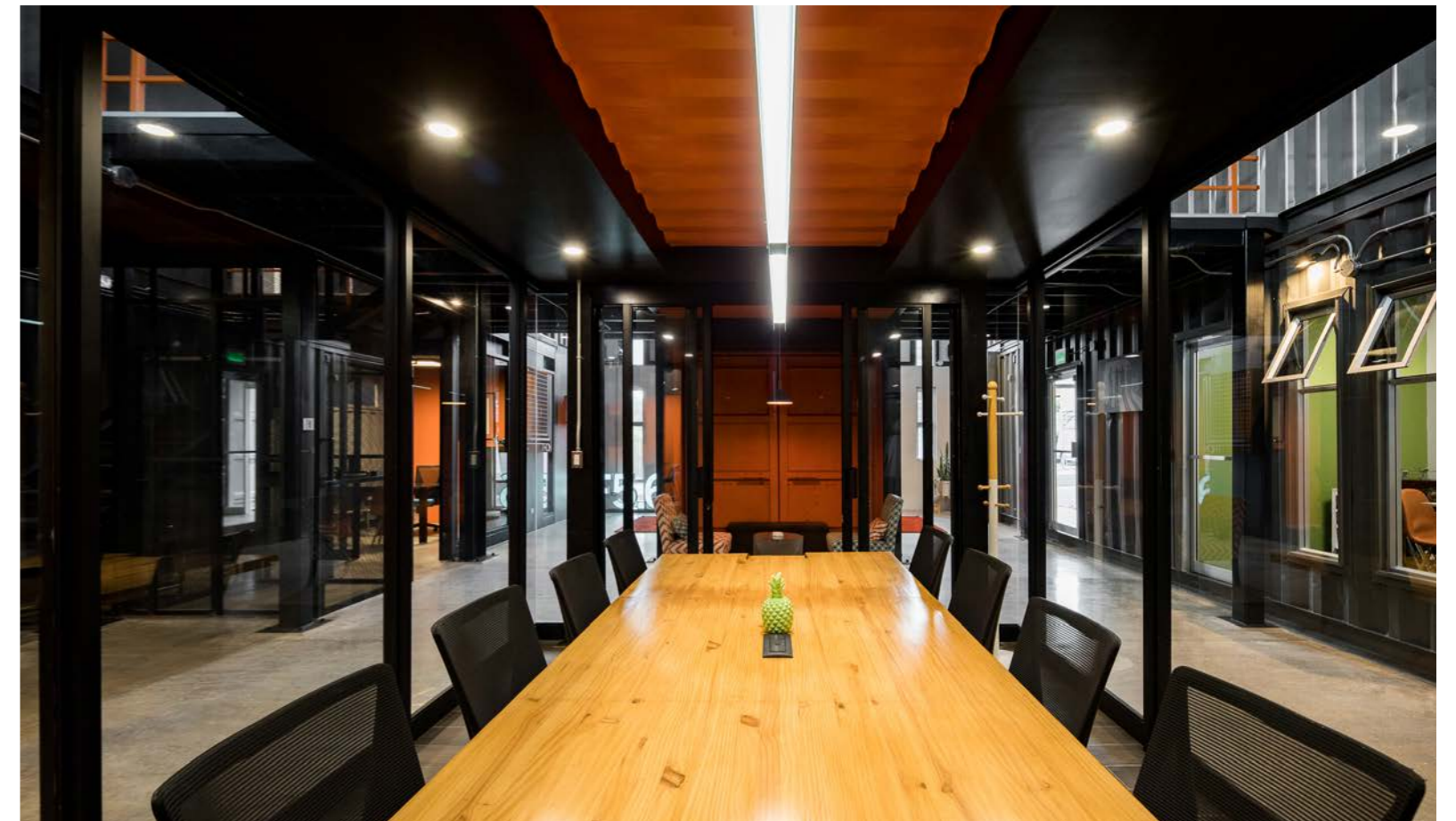

- | | |
|----------------------|----------------------|
| 1. Toile | 13. Capacitación |
| 2. Cocina | 14. Administrador |
| 3. Bodega | 15. Recepción |
| 4. Baño privado | 16. Animación |
| 5. Nuevos negocios | 17. Sala de juegos |
| 6. Sala de reuniones | 18. Cabina |
| 7. Director | 19. Audio |
| 8. Archivo | 20. Edición |
| 9. .Productor | 21. Salida de egreso |
| 10. Ascensor | 22. Balcón |
| 11. Cafeteria | 23. Sala de descanso |
| 12. Parking | |

Ground floor plan

First floor plan



